

ANMELDEBOGEN

(Seite 1)

(Datum der Anmeldung)

(Anmeldung zum)

Name des Kindes:

Mädchen Junge

(Nachname)

(Vorname)

(Geburtsdatum)

(Staatsangehörigkeit)

Anschrift:

(PLZ)

(Ort)

(Straße)

(Telefonnummer)

Religionszugehörigkeit

Spricht das Kind deutsch?

Ja

Nein

Etwas

Vater:

(Erziehungsberechtigter)

(Nachname)

(Vorname)

(Geburtsdatum)

(Beruf)

(Telefon tagsüber)

(Handynummer)

(E-Mail)

Mutter:

(Erziehungsberechtigte)

(Nachname)

(Vorname)

(Geburtsdatum)

(Beruf)

(Telefon tagsüber)

(Handynummer)

(E-Mail)

Geschwister:

(Anzahl)

(Alter)

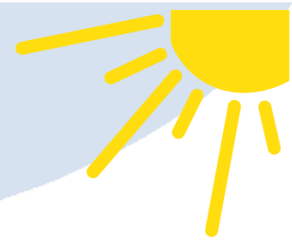

ANMELDEBOGEN

(Seite 2)

(Datum der Anmeldung)

(Anmeldung zum)

Name des Kindes:

(Nachname)

(Vorname)

Das Kind ist **krankenversichert** bei:

Mutter

(Krankenversicherung)

Vater

(Krankenversicherung)

Hausarzt oder Kinderarzt:

Besonderheiten:

Ich/Wir habe(n) den Anmeldebogen und die Konzeption des Kindergartens Sumsemann e.V. zur Kenntnis genommen und erkläre(n) mich/uns mit dem Inhalt einverstanden.

(Datum)

(Unterschrift der Erziehungsberechtigten)

Vorstand

Vorsitzende: Claudia Preiss
Stellvertreter: Jan Mosel
Schatzmeister: Stefan Rönn

Anschrift

Kindergarten Sumsemann e.V.
Stuppenkreuz 6
53359 Rheinbach-Queckenberg

Kontakt

Tel.: 02255-8382
Mail: info@sumsemann-ev.de
Web: www.sumsemann-ev.de

Bankverbindung

Raiffeisenbank Voreifel eG
IBAN: DE78 3706 9627 0021 9800 21

Vereinsregister AG Bonn VR 12254